



UNIUNEA EUROPEANĂ



GUVERNUL ROMÂNIEI

Fondul Social European
POSDRU 2007-2013

fse

Instrumente Structurale
2007-2013

DIPOSDRU

MINISTERUL
EDUCAȚIEI
NAȚIONALEINSPECTORATUL
ȘCOLAR
JUDEȚEAN
BACĂU

Investește în oameni!

Proiect cofinanțat din FONDUL SOCIAL EUROPEAN prin Programul Operațional Sectorial
pentru Dezvoltarea Resurselor Umane 2007 – 2013

Axa prioritară 1 – „Educația și formarea profesională în sprijinul creșterii economice și dezvoltării societății bazate pe cunoaștere”

Domeniul major de intervenție 1.1. „Acces la educație și formare profesională inițială de calitate”

Titlul proiectului: „Evaluare națională la standarde europene!”

Contract: POSDRU/153/1.1/S/138268

Beneficiar: Inspectoratul Școlar Județean Bacău

FORMULAR ÎNREGISTRARE A GRUPULUI ȚINTĂ**Formular individual de înregistrare**

Cod proiect: POSDRU/153/1.1/S/138268

Titlu proiect: Evaluare națională la standarde europene!

Reprezentant legal/Coordonator proiect: THEODORA ȘOTCAN

Axa Prioritară: 1. Educația și formarea profesională în sprijinul creșterii economice și dezvoltării societății bazate pe cunoaștere

Domeniu Major de Intervenție: 1.1 Acces la educație și formare profesională inițială de calitate

Notă: Datele cuprinse în acest formular vor fi tratate confidențial, în conformitate cu prevederile Directivei CE/95/46 privind protecția persoanelor fizice în ceea ce privește prelucrarea datelor cu caracter personal și libera circulație a acestor date, transpusă prin Legea nr. 677/2001 privind protecția persoanelor cu privire la prelucrarea datelor cu caracter personal și libera circulație a acestor date cu modificările și completările ulterioare, precum și prevederile Directivei 2002/58/CE privind prelucrarea datelor cu caracter personal și protecția vieții private în sectorul comunicațiilor electronice, transpusă prin Legea nr. 506/2004.

I. Informații personale:I.1. Nume participant (nume și prenume) DEȘAGA FLORIN - ALEXANDRUCNP 1990926045407, adresa: Str. Clucilor, nr. 30, sat Bărbănt,comuna Mărgineni, județul BacăuTelefon: 0726000795 E-mail: _____I.2. Gen: ☒ Masculin ☐ FemininI.3. Naționalitate: ☒ română alta (specificați) _____

I.4. Vârstă (vârsta în ani împliniți):

sub 15 ani	
15 – 24 ani	1
25 – 45 ani	
45 – 54 ani	
55 – 64 ani	

I.5. Locul de reședință: ☒ rural ☐ urban**II. Nivelul de instruire (nivelul ultimei instituții de învățământ absolvite):**

Instituție de învățământ superior	
• licență	
• master	
• doctorat	
• post-doctorat	
Unitate de învățământ terțiar non-universitar ¹	
• Școală post-liceală	
• Școală de maiștri	
Unitate de învățământ secundar	
• Învățământ secundar superior	

Evaluare națională la standarde europene!

SOLICITAT RAMBURSARE
FSE - POSDRU/153/1.1/S/138268
ÎN SUMA DE



UNIUNEA EUROPEANĂ



GUVERNUL ROMÂNIEI

Fondul Social European
POSDRU 2007-2013

fse

Instrumente Structurale
2007-2013

DIPOSDRU

INSPECTORATUL ȘCOLAR
JUDEȚEAN BACĂU

Investește în oameni!

Proiect cofinanțat din FONDUL SOCIAL EUROPEAN prin Programul Operațional Sectorial
pentru Dezvoltarea Resurselor Umane 2007 – 2013Axa prioritară 1 – „Educația și formarea profesională în sprijinul creșterii economice și dezvoltării societății bazate pe cunoaștere”
Domeniul major de intervenție 1.1. „Acces la educație și formare profesională inițială de calitate”

Titlul proiectului: „Evaluare națională la standarde europene!”

Contract: POSDRU/153/1.1/S/138268

Beneficiar: Inspectoratul Școlar Județean Bacău

○ Ciclul superior al liceului ⁱⁱ	
- Filiera teoretică	
- Filiera tehnologică	
- Filiera vocațională	
• Învățământ secundar inferior	
○ Ciclul inferior al liceului ⁱⁱⁱ	
- Filiera teoretică	
- Filiera tehnologică	
- Filiera vocațională	
○ Anul de completare ^{iv}	
- Filiera tehnologică – ruta progresivă	
○ Școala de arte și meserii ^v	
- Filiera tehnologică – ruta progresivă de calificare	
○ Ciclul gimnazial ^{vi}	
• Învățământ primar ^{vii}	1
Fără școală absolvită ^{viii}	

III. Statutul pe piața muncii:

Persoană activă ^{ix}	
• Persoană ocupată ^x	
-salariat (angajat) ^{xi}	
-întreprinzător privat (patron) ^{xii}	
-lucrător pe cont propriu ^{xiii}	
-membru al unei societăți agricole/cooperative ^{xiv}	
-lucrător familial în gospodăria proprie ^{xv}	
-altă situație ^{xvi} (de specificat)	
• Șomeri ^{xvii} , din care:	
-șomeri înregistrați, din care:	
-șomeri de lungă durată	
-șomeri neînregistrați, inclusiv persoane în căutarea unui loc de muncă, din care:	
-șomeri de lungă durată	

III. Statutul pe piața muncii (continuare):

Persoană inactivă ^{xviii} , din care:	
-elevi ^{xix}	1
-studenți ^{xx}	
-persoane casnice ^{xxi}	
-întreținuți de alte persoane ^{xxii}	
-întreținuți de stat sau de alte organizații private ^{xxiii}	
-alte situații ^{xxiv} (de specificat)	

IV. Apartenența la un grup vulnerabil:

Persoane de etnie roma	
Persoane cu dizabilități	
Tineri peste 18 ani care părăsesc sistemul instituționalizat de protecție a copilului	

Evaluare națională la standarde europene!

SOLICITAT RAMBURSARE
FSE - POSDRU/153/1.1/S/138268
ÎN SUMA DE



UNIUNEA EUROPEANĂ



GUVERNUL ROMÂNIEI

Fondul Social European
POSDRU 2007-2013Instrumente Structurale
2007-2013MINISTERUL
EDUCAȚIEI
NAȚIONALEINSPECTORATUL ȘCOLAR
JUDEȚEAN BACĂU**Investește în oamenii**Proiect cofinanțat din FONDUL SOCIAL EUROPEAN prin Programul Operațional Sectorial
pentru Dezvoltarea Resurselor Umane 2007 – 2013Axa prioritară 1 – „Educația și formarea profesională în sprijinul creșterii economice și dezvoltării societății bazate pe cunoaștere”
Domeniul major de intervenție 1.1. „Acces la educație și formare profesională inițială de calitate”

Titlul proiectului: „Evaluare națională la standarde europene!”

Contract: POSDRU/153/1.1/S/138268

Beneficiar: Inspectoratul Școlar Județean Bacău

Familii care au mai mult de 2 (doi) copii	
Familii monoparentale	
Copii în situații de risc	
Persoane care au părăsit timpuriu școala	
Femei	
Persoane aflate în detenție	
Persoane anterior aflate în detenție	
Delincvenți juvenili	
Persoane dependente de droguri	
Persoane dependente de alcool	
Persoane fără adăpost	
Victime ale violenței în familie	
Persoane afectate de boli care le influențează viața profesională și socială (HIV/SIDA, cancer etc.)	
Imigranți	
Refugiați	
Persoane care solicită azil	
Persoane care trăiesc din venitul minim garantat	
Persoane care locuiesc în comunități izolate	
Victime ale traficului de persoane	
Persoane afectate de boli ocupaționale	
Altele (de specificat)	

Subsemnatul (Nume Prenume)

DESAGA

cunoscând că falsul în declarații este pedepsit de legea penală, conform prevederilor Articolului 292 din Codul Penal, declar pe propria răspundere că datele completate în prezentul formular corespund cu realitatea.

Nume prenume
Semnatura

DESAGA

Subsemnata **BRATU RODICA** cunoscând că falsul în declarații este pedepsit de legea penală, conform prevederilor Articolului 292 din Codul Penal, declar pe propria răspundere că datele din prezentul formular au fost completate în prezența mea.Nume prenume **BRATU RODICA**
Semnatura

Bratu

SOLICITAT RAMBURSARE
FSE - POSDRU/153/1.1/S/138268
ÎN SUMA DE

Evaluare națională la standarde europene!



UNIUNEA EUROPEANĂ



GUVERNUL ROMÂNIEI

Fondul Social European
POSDRU 2007-2013

fse

Instrumente Structurale
2007-2013MINISTERUL
EDUCAȚIEI
NAȚIONALEINSPECTORATUL
ȘCOLAR
JUDEȚEAN
BACĂU

OIPOSDRU

INSPECTORATUL ȘCOLAR
JUDEȚEAN BACĂU

Investește în oameni!

Proiect cofinanțat din FONDUL SOCIAL EUROPEAN prin Programul Operațional Sectorial
pentru Dezvoltarea Resurselor Umane 2007 – 2013

Axa prioritară 1 – „Educația și formarea profesională în sprijinul creșterii economice și dezvoltării societății bazate pe cunoaștere”

Domeniul major de intervenție 1.1. „Acces la educație și formare profesională inițială de calitate”

Titlul proiectului: „Evaluare națională la standarde europene!”

Contract: POSDRU/153/1.1/S/138268

Beneficiar: Inspectoratul Școlar Județean Bacău

DECLARAȚIE DE CONSIMȚĂMÂNT

Subsemnatul/a. DEȘAGA MARIANA....., identificat/ă cu actul de
 identitate seriaX.C., nr.487790....., CNP. 274.0610040155..... cu
 domiciliul în localitatea BARAȚI....., str.
, nr., bl., sc.,
 ap., sectorul/județul BACĂU....., părinte/tutore legal al copilului
DEȘAGA FLORIN-ALEXANDRU..... declar în mod expres pe propria
 răspundere, că sunt de acord cu prelucrarea datelor personale ale copilului, acestea
 urmând a fi tratate în condiții de confidențialitate, în conformitate cu prevederile Directivei
 CE/95/46 privind protecția persoanelor fizice în ceea ce privește prelucrarea datelor cu
 caracter personal și libera circulație a acestor date, transpusă în legislația națională prin
 Legea nr. 677/2001, precum și prevederile Directivei 2002/58/CE privind prelucrarea
 datelor cu caracter personal și protecția vieții private în sectorul comunicațiilor electronice,
 transpusă în legislația națională prin Legea nr. 506/2004.

Data,

14.01.2015

Semnătura,

SOLICITAT RAMBURSARE FSE - POSDRU/153/1.1/S/138268 ÎN SUMA DE
--

Evaluare națională la standarde europene!



UNIUNEA EUROPEANĂ



GUVERNUL ROMÂNIEI

Fondul Social European
POSDRU 2007-2013

jse

Instrumente Structurale
2007-2013MINISTERUL
EDUCAȚIEI
NATIONALEINSPECTORATUL
ȘCOLAR
JUDEȚEAN
BACĂU

DIPOSDRU

INSPECTORATUL ȘCOLAR
JUDEȚEAN BACĂU

Investește în oameni!

Proiect cofinanțat din FONDUL SOCIAL EUROPEAN prin Programul Operațional Sectorial
pentru Dezvoltarea Resurselor Umane 2007 – 2013

Axa prioritară 1 – „Educația și formarea profesională în sprijinul creșterii economice și dezvoltării societății bazate pe cunoaștere”

Domeniul major de intervenție 1.1. „Acces la educație și formare profesională inițială de calitate”

Titlul proiectului: „Evaluare națională la standarde europene!”

Contract: POSDRU/153/1.1/S/138268

Beneficiar: Inspectoratul Școlar Județean Bacău

DECLARAȚIE PRIVIND EVITAREA DUBLEI FINANȚĂRI

Subsemnatul(a) DESĂGA MARIANA,
 părinte/tutore al minorului DESĂGA FLORIN-ALEXANDRU, domiciliat
 în localitatea BARATI, strada _____ nr. _____ bloc _____ scara
 _____ apartament _____ județul BACĂU, posesor al B.I./C.I. seria XC nr.
487790 eliberat(ă) de SPCLEP BACĂU la data de 01.09.2006,
 data/locul nașterii 10.06.1974/BACĂU, CNP 2740610040155,
 declar pe proprie răspundere că minorul DESĂGA FLORIN-ALEXANDRU
 nu a participat și nici nu participă în prezent la alte programe de formare finanțate prin Fondul
 Social European, Programul Operațional Sectorial pentru Dezvoltarea Resurselor Umane 2007-
 2013, similare cu cele ale proiectului POSDRU/153/1.1/S/138268 „Evaluare națională la
 standarde europene!”.

Am luat la cunoștință că declarația în fals a subsemnatului(ei) atrage după sine următoarele
 consecințe :

- Excluderea din activitățile de care a beneficiat minorul, prin intermediul proiectului,
până la momentul descoperirii falsului;
- Acordarea de despăgubiri financiare către ISJ Bacău constând în contravaloarea
serviciilor de care minorul a beneficiat gratuit până în momentul descoperirii falsului.

Data 14.01.2015Numele și prenumele DESĂGA MARIANA

Semnătura

SOLICITAT RĂMBURSARE FSE - POSDRU/153/1.1/S/138268 ÎN SUMA DE
--

Evaluare națională la standarde europene!



UNIUNEA EUROPEANĂ



GUVERNUL ROMÂNIEI

Fondul Social European
POSDRU 2007-2013Instrumente Structurale
2007-2013MINISTERUL
EDUCAȚIEI
NAȚIONALEINSPECTORATUL
ȘCOLAR
JUDEȚEAN
BACĂU

Investește în oameni!

Proiect cofinanțat din FONDUL SOCIAL EUROPEAN prin Programul Operațional Sectorial
pentru Dezvoltarea Resurselor Umane 2007 – 2013

Axa prioritară 1 – „Educația și formarea profesională în sprijinul creșterii economice și dezvoltării societății bazate pe cunoaștere”

Domeniul major de intervenție 1.1. „Acces la educație și formare profesională inițială de calitate”

Titlul proiectului: „Evaluare națională la standarde europene!”

Contract: POSDRU/153/1.1/S/138268

Beneficiar: Inspectoratul Școlar Județean Bacău

ACORD DE PARTICIPARE

Subsemnatul(a) DESAGA MARIANA, părinte/ tutore al
 minorului DESAGA FLORIN-ALEXANDRU, înmatriculat la Școala
Gimnazială „Alexandru Poni” domiciliat în localitatea BARAT,
 strada _____ nr. _____ bloc _____ scara _____ apartament _____ județul
BACĂU, posesor al B.I./C.I. seria XC nr. 487790 eliberat(ă) de
SPCLEP BACĂU la data de 01.09.2006, îmi exprim prin prezenta acordul
 liber consimțit ca minorul să fie inclus în programul „Pregătire suplimentară și psihopedagogică
 pentru promovarea cu succes a examenelor naționale” derulat de Inspectoratul Școlar Județean
 Bacău prin proiectul POSDRU/153/1.1/S/138268 „Evaluare națională la standarde europene!”
 și să beneficieze, până la finalizarea proiectului, de toate activitățile de instruire și de consiliere și
 asistență educațională oferite prin proiect.

Data,

14.01.2015

Semnătură,

SOLICITAT RAMBURSARE FSE - POSDRU/153/1.1/S/138268 ÎN SUMA DE
--

Evaluare națională la standarde europene!



UNIUNEA EUROPEANĂ



GUVERNUL ROMÂNIEI

Fondul Social European
POSDRU 2007-2013

f.e.

Instrumente Structurale
2007-2013MINISTERUL
EDUCAȚIEI
NAȚIONALEINSPECTORATUL
ȘCOLAR
JUDEȚEAN
BACĂU

DIPOSDRU

INSPECTORATUL ȘCOLAR
JUDEȚEAN BACĂU

Investește în oameni!

Proiect cofinanțat din FONDUL SOCIAL EUROPEAN prin Programul Operațional Sectorial
pentru Dezvoltarea Resurselor Umane 2007 – 2013

Axa prioritară 1 – „Educația și formarea profesională în sprijinul creșterii economice și dezvoltării societății bazate pe cunoaștere”

Domeniul major de intervenție 1.1. „Acces la educație și formare profesională inițială de calitate”

Titlul proiectului: „Evaluare națională la standarde europene!”

Contract: POSDRU/153/1.1/S/138268

Beneficiar: Inspectoratul Școlar Județean Bacău

UNITATEA DE ÎNVĂȚĂMÂNT Școala Gimnazială „Alexandru Piru”

Nr...896...../1.14.01.2015.....

ADEVERINȚĂ

Adeverim prin prezenta că eleva/elevul DESAGĂ FLORIN-ALEXANDRU
este înmatriculat în unitatea noastră de învățământ în anul școlar 2014-2015, în clasa a VIII-a.

Eliberăm prezenta pentru a-i facilita completarea dosarului de participare ca membru grup
țintă în proiectul POSDRU/153/1.1/S/138268 „Evaluare națională la standarde europene!”.

Director,

prof. Brăduțu Petru



Secretar,

Colin Verina

Coșci

SOLICITAT RAMBURSARE
FSE - POSDRU/153/1.1/S/138268
ÎN SUMA DE

Evaluare națională la standarde europene!

ROUMANIE

ROMANIA

ROMANIA

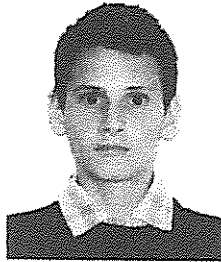

CARTE D'IDENTITE CARTE DE IDENTITATE IDENTITY
SERIA ZC NR 028745
CNP 1990926045407 34W9Y
Nume/Nom/Last name
DESAGA
Prenume/Prenom/First name
FLORIN-ALEXANDRU
Cetățenie/Nationalité/Nationality
Română / ROU
Loc naștere/Lieu de naissance/Place of birth
Mun. Onești Jud. Bacău
Domiciliu/Adresse/Address
Sat. Barați (Com. Mărgineni) Jud. Bacău
Str. Nucilor nr. 30A
Emită de/Delivree par/Issued by
SPCLEP Bacău
Validitate/Validite/Validity
26.05.14-26.09.2018

071 BC

IDROUDESAGA<<FLORIN<ALEXANDRU<<<<<<<

ZC028745<9ROU9909265M180926610454075

ROMANIA

IDENTITY

SERIA XC NR 487790

04831

Name/Nom/Last name

DESAGĂ

Prénome/Prénom/First name

MARIANA

MIHAI

Loc nastero/Lieu de naissance/Place of birth

Mun. Bacău Jud. Bacău

Domicile/Address/Address
C-4, B-1, 10

Sat. Barați (Com. Margineni) Jude. Bacău

71



BC

Emisa de/Delivered by
SPCLEP Bacău

ValidDate/ValidHe/Validity
1.09.06-10.06.2016

[illegible]

XC487790<81327406106F160610020401553



ROUMANIE

ROMANIA

ROMANIA

CERTIFICAT DE NAȘTERE

CERTIFICAT DE NAISSANCE / BIRTH CERTIFICATE

Seria / Nr. N. 230307
Series/Serial No./Nbr.

DATE PRIVIND COPILUL

Dates concernant l'enfant
Data concerning the childCod Numeric Personal
Code personnel/Personal number199 09 26 0455 07
S A A C I Z Z K N A N N C

Numele de familie Nom/Surname	DEJAGA			
Prenumele Prenom/First name	FLORENT-ALEXANDRU			
Sexul Sex/Sev	Masculin	Data nașterii Date de naissance/Date of birth	1999	19/09/1999
Locul nașterii Lieu de naissance/ Place of birth	ONEȘTI	Localitatea/Locality/Place	ONEȘTI	BAICU

DATE PRIVIND PĂRINȚII

Dates concernant les parents / Data concerning the parents

TATA Père/Father	Numele de familie Nom/Surname	DEJAGA
	Prenumele Prenom/First name	IOHAN
MAMA Mère/Mother	Numele de familie Nom/Surname	DEJAGA
	Prenumele Prenom/First name	MARICHA

Act de naștere nr. Acte de naissance no. Birth document nro. Registrat la enregistré et registrat at Mention Mentions/Mentions	1392	10 octombrie 1999	BAICU
	Localitatea/Localitatea/Localitatea	ONEȘTI	BAICU

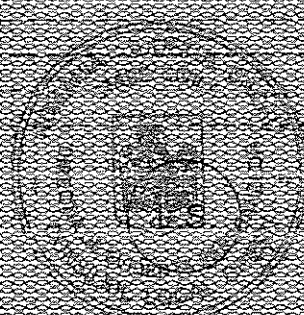
Semnătură
Signature/SignatureEliberat de MARICHA ONEȘTI
Delivré par/Issued by
Data 2006/11/16
Date/Date A A A A C I Z Z